# PARTAGE DU RESULTAT CHEZ AKKA

**LE PARTAGE C'EST LES DIVIDENDES POUR EUX**
**ET LE TRAVAIL POUR NOUS.**
**AVEC LA CGT DEMANDONS UN PARTAGE EQUITABLE !**

## DIVIDENDES

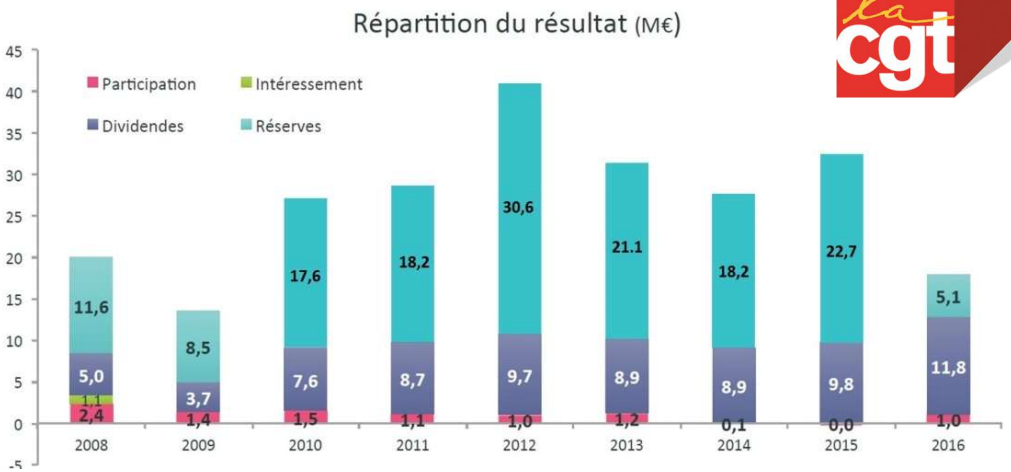


## PARTICIPATION 2016

| | Participation | Supplément de participation | Abondement | Total |
|---|---|---|---|---|
| Montant brut global | 762 763 € | 91 475 € | 124 638 € | **978 876 €** |
| Montant net global | 701 742 € | 84 157 € | 114 667 € | **900 566 €** |
| Montant NET moyen par salarié : | 125 € | 15 € | 87 € | 161 € |
| Montant BRUT moyen par salarié : | 136 € | 16 € | | **175 €** |
| Nombre de bénéficiaires : | 5 596 | 5 596 | 1 317 | 5 596 |

## AUGMENTATIONS INDIVIDUELLES 2016

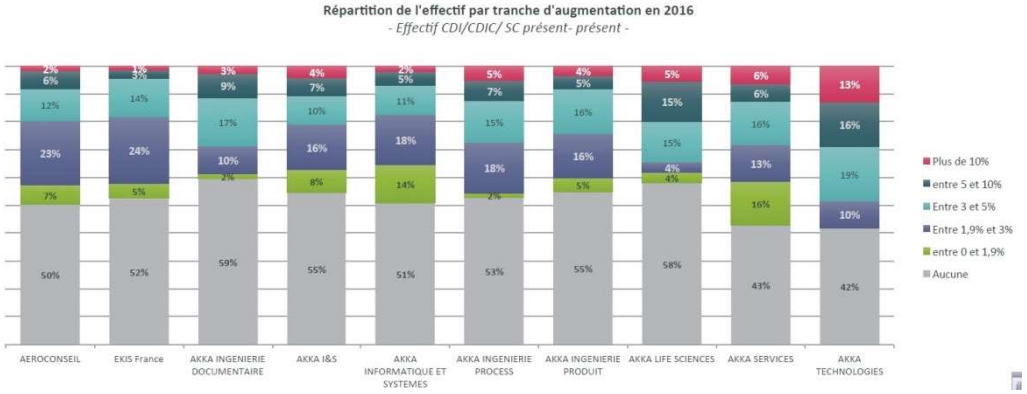


## ACTIONS GRATUITES pour les dirigeants

- Monsieur Stéphane BOLLON, salarié de la société AEROCONSEIL, attributaire de 40 000 actions de performance (attribution cible de 20 000 actions de performance),
- Madame Nathalie BUHNEMANN, salariée de la société AKKA MANAGER, attributaire de 40 000 actions de performance (attribution cible de 20 000 actions de performance),
- Monsieur Paolo DEL NOCE, salarié de la société AKKA SERVICES, attributaire de 40 000 actions de performance (attribution cible de 20 000 actions de performance),
- Monsieur Primo MEREGALLI, salarié de la société AKKA TECHNOLOGIES ITALIA, attributaire de 40 000 actions de performance (attribution cible de 20 000 actions de performance),
- Monsieur Ettore MONTI, salarié de la société EPSCO, attributaire de 40 000 actions de performance (attribution cible de 20 000 actions de performance),
- Monsieur Wolfram MOTZ, salarié de la société MBTECH CZECH REPUBLIK, attributaire de 40 000 actions de performance (attribution cible de 20 000 actions de performance),
- Monsieur Roberto SACCO, salarié de la société AKKA DEUTSCHLAND, attributaire de 40 000 actions de performance (attribution cible de 20 000 actions de performance),
- Madame Kathleen WANTZ, salariée de la société AKKA TECHNOLOGIES, attributaire de 40 000 actions de performance (attribution cible de 20 000 actions de performance),
- Dix autres salariés de sociétés du groupe AKKA TECHNOLOGIES sont attributaires chacun de 20 000 actions de performance (attribution cible de 10 000 actions de performance).
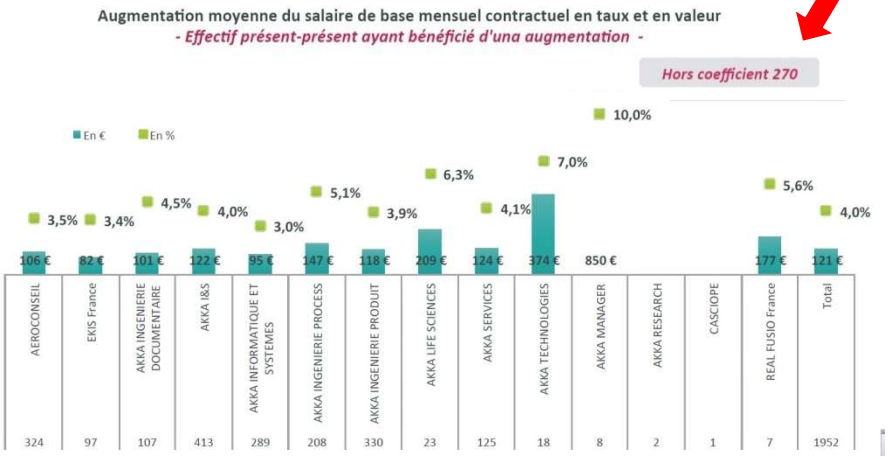
**Aucun chiffre n'a été communiqué concernant le coefficient 270**